LABANORO REGIONINIS PARKAS

Mastelis 1:50 000
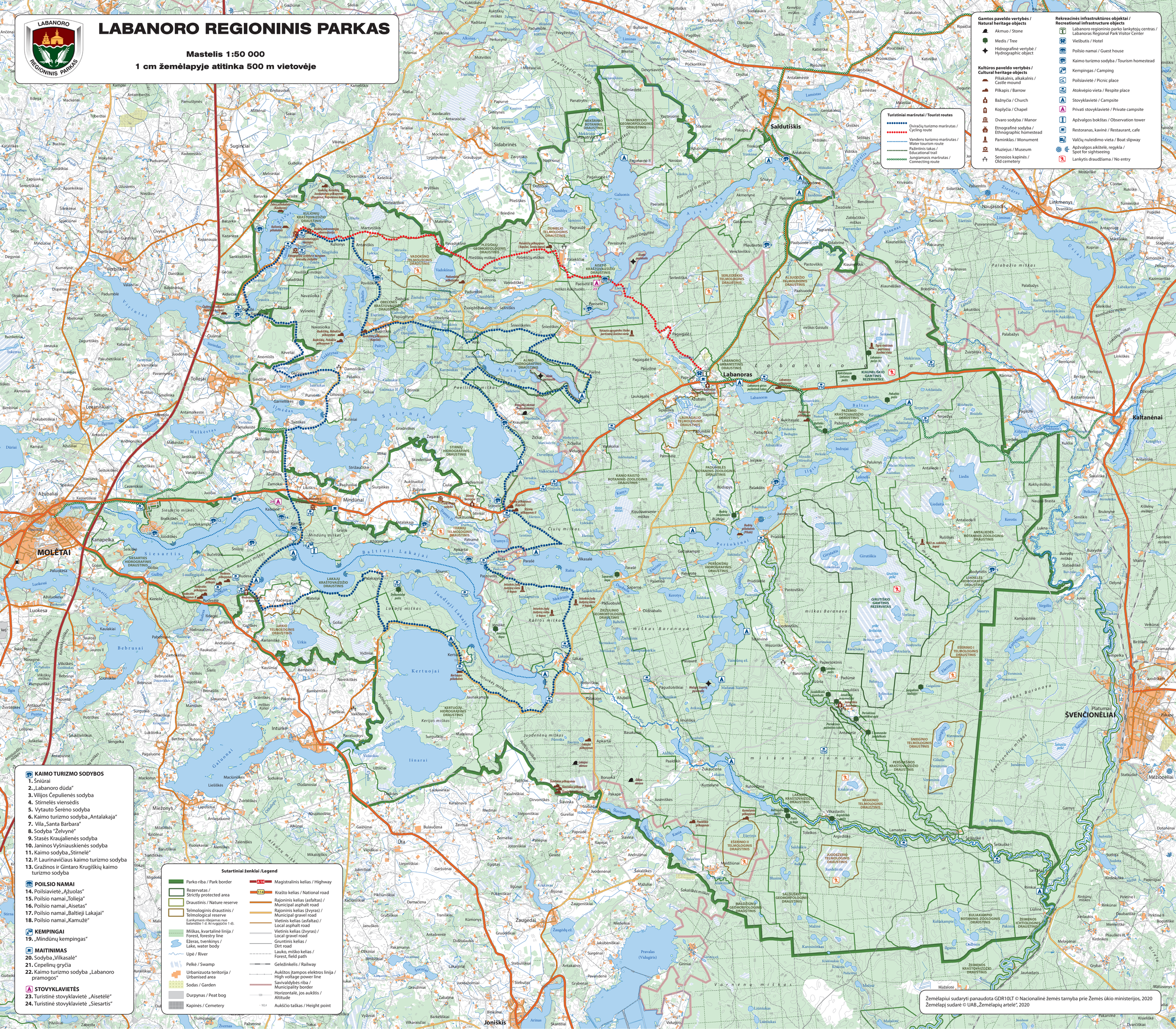
1 cm žemėlapyje atitinka 500 m vietovėje